

MATERIALE: Blend (50% bomuld, 50% acryl).

STØRRELSE: S (M) L (XL).

MODELLENS BRYSTVIDDE: Ca. 88 (96) 104 (112) cm.

HEL LÆNGDE: Ca. 60 (63) 66 (69) cm.

GARNFORBRUG: 7 (7) 8 (9) ngl. Fv. 922.

PINDE: Nr. 2,5 og 3, rundp nr 2,5 til halskant.

STRIKKEFASTHED: 26 m og 36 p i glat på p nr. 3 = 10x10 cm.

Passer strikkefastheden ikke, må der prøves med finere eller grovere pinde.

BEMÆRK

Der er strikket 1 kantm i begge sider, hvilket også er vist i diagrammet. Arbejdet sys sammen indenfor denne m.

RYG

På p nr. 2,5 slås 112 (122) 132 (142) m op. Strik 11 p glat, idet 1.p strikkes vr = vrangsidens. Skift til p 3 og strik mønster 1 til arb i alt måler ca 36 (37) 38 (39) cm der sluttes efter 2. eller 10. mønsterp. Herefter skiftes til mønster 2 resten af arb. Når arb i alt måler 42 (44) 46 (48) cm lukkes til ærmegab i begge sider for 6 (7) 8 (9) m. Luk yderligere i begge sider for 3,3,2,2,1,1 m (alle str) og fortsæt lige op over de rest 76 (84) 92 (100) m indtil arb i alt måler 55 (58) 61 (64) cm. Her lukkes til hals for de midterste 26 (28) 30 (32) m, og hver side strikkes færdig for sig. Luk yderligere i halssiden for 3,2,1,1,1 m (alle str), og når arb i alt måler 61 (64) 67 (70) cm lukkes de rest 17 (20) 23 (26) m af til skulder.

FORSTYKKE

Strikkes som ryggen til arb i alt måler 48 (50) 52 (54) cm. Her lukkes til hals for de midterste 20 (22) 24 (26) m, og hver side strikkes færdig for sig. Luk yderligere i halssiden for 3,2,2,1,1,1,1 m (alle str), og når arb måler det samme som ryggen, lukkes de rest 17 (20) 23 (26) m af til skulder.

ÆRMER

På p nr. 2,5 slås 78 (82) 86 (90) m op. Strik 11 p glat idet 1.p strikkes vr = vrangsidens. Skift til p 3 og strik mønster 2 hele arb igennem, tæl ud fra midterm, hvor i diag, der skal begyndes. Er der ikke m nok til et mønster, strikkes m glat. **SAMTIDIG** tages 1 m ud i begge sider på hver retsidep, disse strikkes også med i mønsteret, når det lader sig gøre. Når der er 98 (104) 110 (116) m på p og ærmet i alt måler 8 (9) 10 (11) cm lukkes til ærmerunding i begge sider på hver 2.p for først 5 x 1 m, derefter 7 (8) 9 (10) x 2 m. Når der rest 60 (62) 64 (66) m lukkes disse løst af på én gang.

MONTERING OG KANTER

Sy skuldørsømmene sammen.

Halskant: Med rundp nr. 2,5 strikkes fra retsiden ca 160 (165) 170 (175) m op rundt i halskanten, begynd ved den ene skulder. Strik 11 p glat og luk alle m løst af. Sy ærmerne i. Sy sidesømmene sammen, men lad de sidste 12 cm fornedet stå åbne. Med p 2,5 strikkes fra retsiden m op i slidserne fornedet.

Venstre sidesøm: Beg på forstykket, strik m op lige indenfor kantm, strik 1 m op for hver p, **MEN** spring hver 4. p over. Når der er strikket m op på forstykket, fortsættes ned langs ryggens sidesøm, også de 12 cm. Strik herefter 3 p glat og luk alle m meget løst af på 4.p. Bøj disse små "belægninger" om på vrangsidens og sy dem til. Bøj alle kanter halvt om til vrangsidens og sy dem til med små usynlige sting.

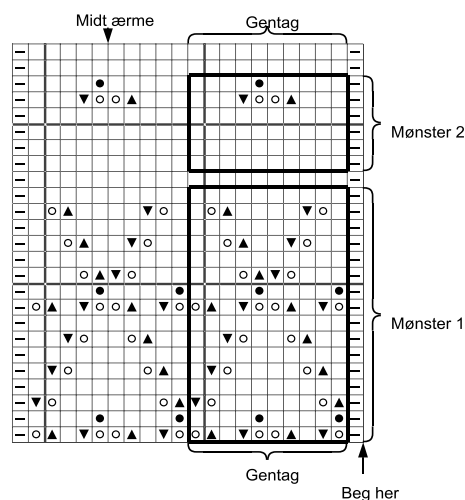

- Ret på r-siden, vrang på vr-siden
- Slå om
- 1 m løs af, 1 ret, træk den løse m over
- 2 ret sammen
- Kantm, ret på alle p
- Drejet vrang