

SLIPOVER MED **STJERNEMØNSTER**

Pasform: Kropslig, men uden taljering.

Materiale: Mini Vital, 100% uld superwash.
Alternativ: Exclusive alpaca, 100% baby alpaca.
Alpaca-Silk, 60% alpaca/ 30% merino uld/ 10% silke.
Blend, 50% bomuld/ 50% acryl.
Blend Bamboo, 70% bambus / 30% Bomuld.
Hørmix, 80% bomuld / 20% hør.
Louisiane, 50% bomuld/ 50% acryl.
Iris, 55% bomuld/ 45% acryl.
Grønhøj Kamgarn, 100% uld superwash.
Vær opmærksom på garnforbruget ved alternativ kvalitet, da løbelængden på garnet ikke altid er den samme. Det kan også være nødvendigt at skifte pindenr.

Str.: S (M) L (XL) XXL

Garnforbrug:

Mini Vital:

Bundfv. lys brun fv. 2633: 4 (4) 4 (5) 5 ngl á 50 g

Mørk brun fv. 2642: 1 (1) 1 (2) 2 ngl á 50 g

Blå fv. 688: 1 (1) 1 (1) 1 ngl á 50 g

Grøn fv. 6957: 1 (1) 1 (1) 1 ngl á 50 g

Natur fv. 201: 1 (1) 1 (1) 1 ngl á 50 g

Slipoverens overvidde: 86 (92) 98 (104) 110 cm

Hel længde: 53 (54) 55 (56) 57 cm

Pinde: Rundpind nr. 2½ (40 + 80 cm), rundpind nr. 3 (80 cm). Evt. jumperpinde nr. 3 til den øverste del.

Strikkefasthed: 26 m og 34 p glat = 10 x 10 cm.

Bemærk: Passer strikkefastheden ikke, må der prøves med finere eller grovere pinde.

Forkortelser:

glat = ret på retsiden, vrang på vrangside / ret når der strikkes rundt på rundt.

omvendt glat = vrang på retsiden og ret på vrangside.

1 enk indt = 1 r løs af, 1 r, træk den løse m over den ene r.

Strikkforkortelser:

m = maske, r = ret, vr = vrang, p = pind, sm = sammen indt = indtagning, beg = begyndelsen, gent = gentag, dr = drejet, kantm = kantmaske

BEMÆRK: Der strikkes rundt på rundt indtil ærmegabet hvor arb deles.

BULLEN:

Med bundfv. lys brun slås 224 (240) 256 (272) 288 m op på rundp nr. 2½ (80 cm). Strik 7 omg rib * 1 r, 1 vr *

Skift til rundp nr. 3 og fortsæt med mønsterbort iflg diagram I.

Når borten er strikket 1 gang i højden, fortsættes resten af arb med bundfv. lys brun og m fordeles således:

Arb beg er venstre "sidesøm" og markeres med en tråd el. lign i lænken mellem m. Tæl 112 (120) 128 (136) 144 m hen (= forstykket), placer endnu 1 markering i lænken mellem m = højre "sidesøm". De rest m på p er ryggen.

Næste omg: Strik forstykkets m iflg. diagram II. Ryggen strikkes glat. Strik lige op til arb i alt måler 34 cm.

Nu aflukkes til ærmegab på næste omg: Luk for 5 (6) 7 (8) 9 m, strik p hen til 5 (6) 7 (8) 9 m før markeringen / højre sidesøm. Afluk de næste 10 (12) 14 (16) 18 m, strik p hen til 5 (6) 7 (8) 9 m før markering til venstre sidesøm / omg beg. Luk de sidste m.
Strik ryg og forstykke færdig hver for sig.

RYG – 102 (108) 114 (120) 126 m:

Strik 2 p glat, hvor der i beg af p, lukkes for 3 m i hver side = 96 (102) 108 (114) 120 m tilbage.

Strik indt til ærmegab på næste p fra r-siden: Strik 1 kantm r, 2 r sm, strik til der mangler 3 m på p, 1 enk indt, 1 kantm r. Gent indt på hver 2. p – ialt 5 (5) 5 (5) 5 indt i hver side = 86 (92) 98 (104) 110 m. Strik lige op til ærmegabet måler 18 (19) 20 (21) 22 cm. Luk de midterste 34 (36) 36 (38) 38 m til hals og strik hver side færdig for sig. Luk mod halsen for 2,1 m og luk **samtidig**, til skrå skulder for 7,8,8 (8,8,9) 9,9,10 (10,10,10) 11,11,11 m.

Strik den anden side færdig på samme måde.

FORSTYKKE – 102 (108) 114 (120) 126 m:

Sæt forstykkets m tilbage på p og luk til ærmegab som på ryggen og **samtidig**, når ærmegabet måler 3 (4) 5 (6) 7 cm, lukkes de midterste 18 (20) 20 (22) 22 m til hals og hver side strikkes færdig for sig. Luk mod halsen for endnu 3,2,2,2,1,1 m (alle str).

Når ærmegabet måler 13 (14) 15 (16) 17 cm, stopper hulmønsteret iflg. diagram II, - der skiftes fv. og strikkes 2 p glat med grøn hvorefter arb strikkes færdig med bundfv. lys brun og i glat.

Når ærmegabet måler 18 (19) 20 (21) 22 cm, lukkes til skrå skulder som på ryggen.

Strik den anden side færdig på samme måde.

MONTERING:

Sy skuldere sømmene.

Ærmegabskanter: Med bundfv. lys brun og rundp nr. 2½ (40 cm) strikkes ca. 116 (122) 128 (134) 140 m op langs det ene ærmegab. Strik 1 omg vr. Derefter 7 omg rib * 1 r, 1 vr * hvor m aflukkes på sidste omg.

Strik kant langs det andet ærmegab på samme måde.

Halskant: Med bundfv. lys brun og rundp nr. 2½ (40 cm) strikkes ca. 162 (166) 166 (170) 170 m op rundt langs halsudskæringen. Strik kant som langs ærmegabet.

HJERTEGARN

Design og opskrift: Sanne Fjalland

- = Glat med mørk brun fv. 2642/eller fortsæt med bundfv.
- = Glat med blå fv. 688
- ⊗ = Glat med grøn fv. 6957
- ⊙ = Glat med natur fv. 201
- = Glat med lys brun fv. 2633

DIAGRAM I

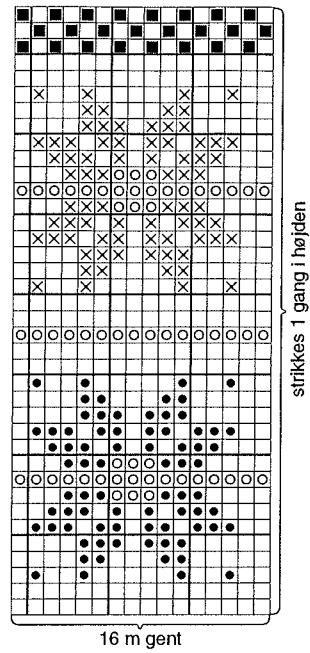

- = Glat
- ⊙ = Slå om pinden
- ⊘ = 2 ret sammen

DIAGRAM II

